Pourquoi ?

Parce que certains métiers disparaissent

Allumeur de réverbères

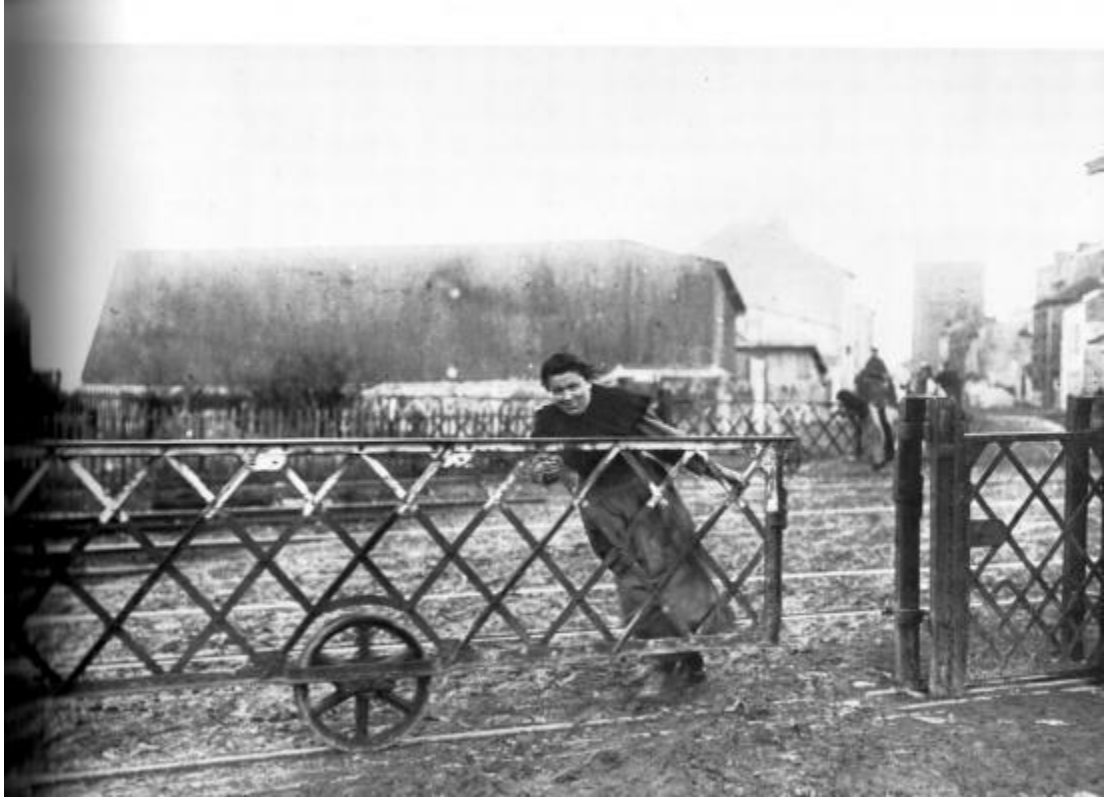

Garde-barrière

Opératrice téléphonique

Sabotier

Chauffeur de machine à vapeur

Mais beaucoup évoluent :

Le dessinateur industriel passe de la planche à dessin à l'ordinateur

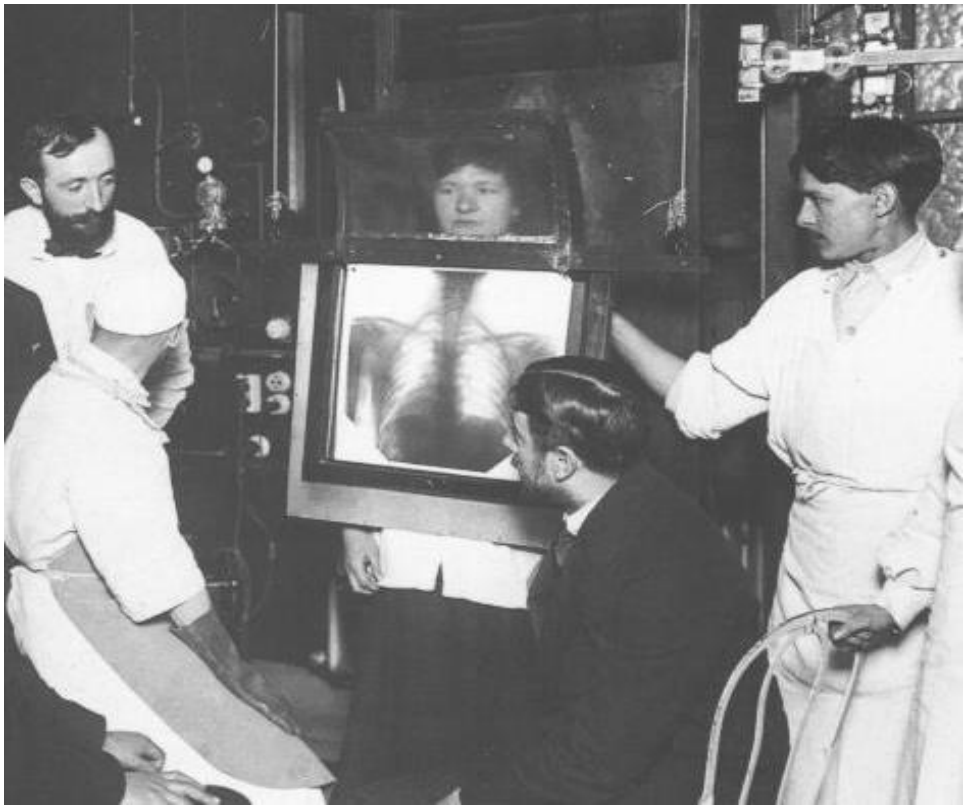

Le radiologue évolue de la radiographie conventionnelle vers le scanner et l'IRM

L’agriculteur abandonne les chevaux pour les tracteurs ou se reconvertit à l’agriculture biologique

L'épicier devient gérant de superette

Le facteur laisse la place à l’hôtesse de la Banque postale

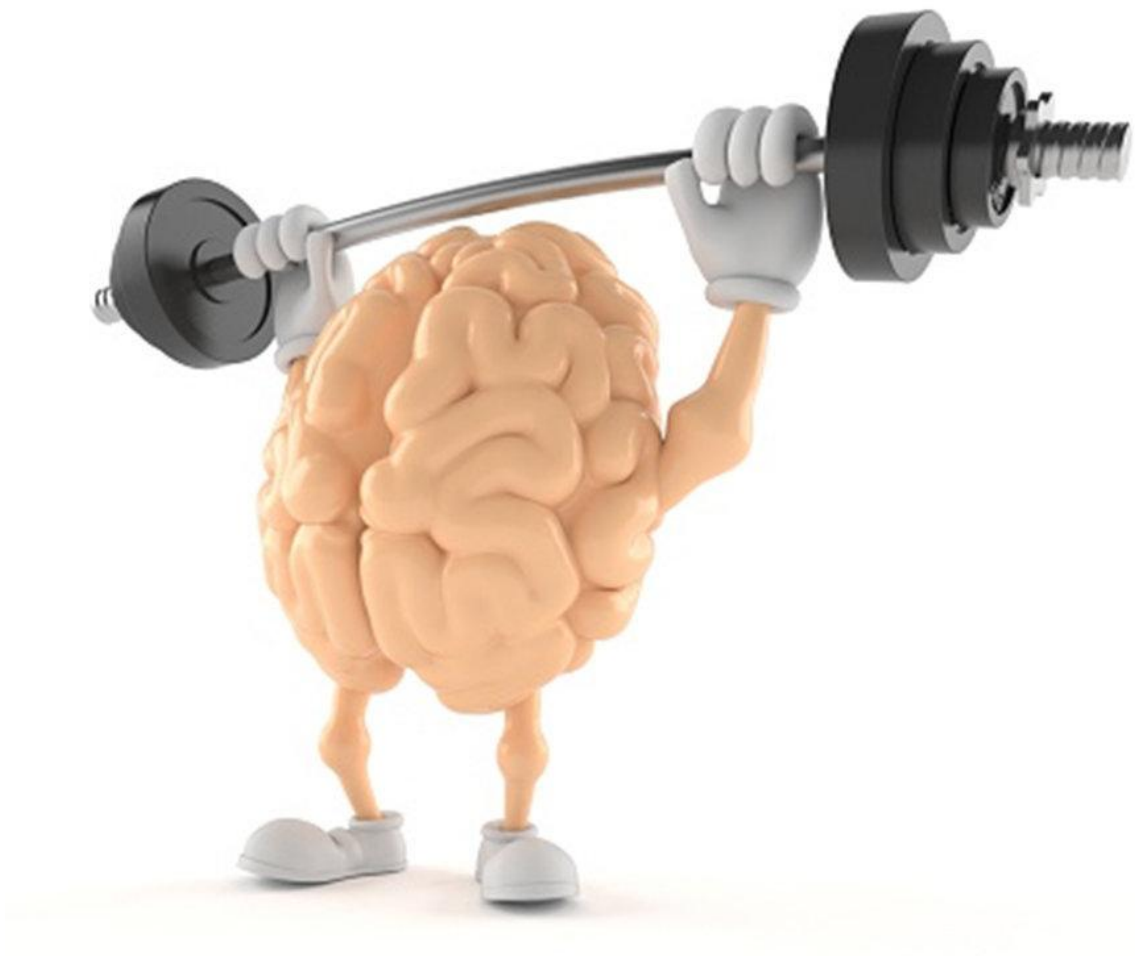

Et puis c’est agréable d’apprendre pour être cultivé.

De plus il parait que c’est bon pour la santé. Apprendre diminue les risques d’avoir la maladie d’Alzheimer.